

バーコード対応 生産管理システム おまかせくん

あなたの業務を支援いたします。
「おまかせくん」におまかせください。

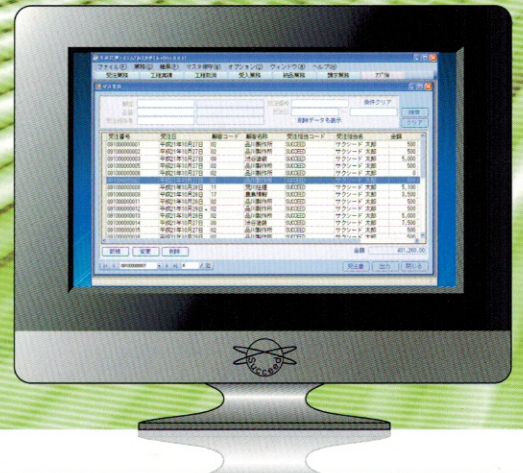

特 徴

簡単操作で行える生産管理システムです。工程管理に加え、見積・受注から納品・請求・入金・支払まで一貫して行えます。バーコードで工程実績入力が行えるので、お忙しい現場でも、またパソコン初心者の方でも安心してお使いいただけます。入力されたデータは、進捗検索画面で最新情報が瞬時に表示できるので、どの工程まで進んでいるのかがすぐにわかります。

また、帳票も豊富に用意されており、その全てがEXCELで出力されるので、会議資料用にEXCELを加工したり、あるいは独自のグラフを新規作成することなども可能です。

■特徴一覧

- ・遠隔地から携帯端末(iPadなど)を使ってデータの閲覧や入力が可能
- ・見積情報を受注情報に流用可能／品番ごとに工程順を自由に設定可能
- ・作業指示書を作成する際にも工程順を変更可能／バーコードを利用して作業指示書を管理
- ・現場にいなくても進捗検索画面で現在の作業状況を的確に把握／作業日報による作業実績の確認
- ・権限設定により、使える機能をユーザごとに設定可能／よく使う機能をショートカットツールバーに設定可能
- ・マウス中心でもキーボード中心でも操作しやすい画面インターフェース／複数の機能を同時に表示可能
- ・PC数10台程度までネットワーク対応可能／お持ちのPCにインストール可能

主な機能

1. 工程実績登録

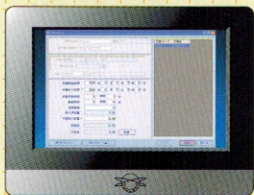

バーコードを入力するだけで簡単に工程実績が登録できます。万が一、不良が発生した場合には不良原因を選択することで、別途不良集計画面により、何が原因で不良が発生したのかを集計することができます。

2. 進捗検索



工程実績画面で入力したデータは、この進捗検索画面で確認できます。工場の現場責任者などに内線電話で確認を取る必要もなく、この画面で、何がどの工程まで進んでいるのかがリアルタイムにわかります。

3. 帳 票



受注一覧、売上一覧、在庫一覧など必須の帳票から、発注推移、売上推移、2期間比較など様々な帳票を用意いたしました。全ての帳票はEXCELに出力されますので、出力後の帳票カスタマイズも容易です。

4. オプション

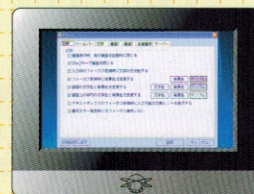

おまかせくんは、ユーザごとに様々な設定が可能です。文字色や背景色、文字の種類や大きさ、ショートカットメニューに至るまで、使いやすいようにカスタマイズが可能です。



業務フロー

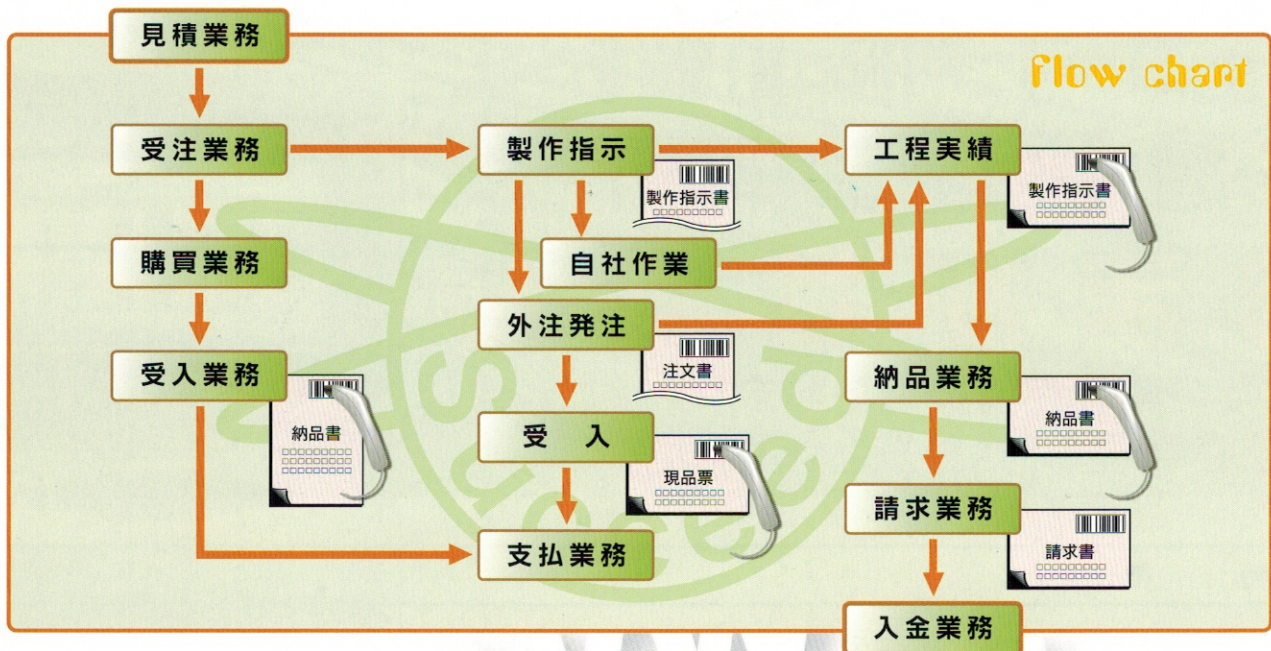

おまかせくん ご担当者様の声

素早い納期回答ができるようになった・納期遅れが解消した

進捗一覧画面を見るだけで、どのオーダーがどの工程まで進んでいるのか瞬時にわかるため、お客様から納期の問合せがあったときも、あとどれくらいで納品できそうかがすぐにわかるようになりました。また、納期回答の精度も大幅にアップし、お客様も安心して弊社に任せてくれるようになりました。未納品オーダーの管理もできるようになったので、納品漏れが無くなったのはもちろんのこと、納期遅れについても解消することができ、お客様から大きな信頼を得ることができるようになりました。

標準工数の見直しと意識改革ができました

作業日報画面では、どの工程でどれくらいの工数が掛かったのかすぐにわかるため、各工程での作業標準工数の見直しをすることができ、全体的な生産工数の削減につながりました。また、現場の担当者も自発的に作業日報画面を見ることにより、常に生産効率や負荷を考え、作業の意識改革につながりました。そのため、協力体制が強化でき、チームワークも良くなり、職場全体の改善活動につながりました。

不具合対策ができ品質が向上しました

各工程で万が一不良が発生した場合、工程実績入力画面で不良理由が入力できます。そのデータ収集も簡単にいへ、工程別での発生件数もチェックできます。的確な原因究明が行えるので、その対策も万全になりました。

特急オーダーもスムーズに対応できるようになった

進捗確認画面や作業日報画面などを見ながら、状況に合わせて生産ラインへの的確な指示ができるようになりました。そのため、特急オーダーの対応もスムーズにできるようになり、結果的に受注オーダーのアップにもつながりました。

親切なサポート・保守で安心できる

操作に困ったときなど、電話をすれば親切に教えて頂けるので助かります。データを間違えて消してしまい大慌てしたときがありましたが、親切にサポートして頂き、無事にデータを復旧することができました。

PCが苦手な担当者も率先してバーコードで実績入力しています

帳票がEXCELなので使いやすい

請求漏れがなくなったなど → 詳しくはWebで!



動作環境

- C P U : Pentium4(1.5GHz)相当以上推奨
- メモリ : 4GB以上推奨
- H D D : 2GBytes以上の空き
(サーバーは10GBytes以上の空き)
- O S : Windows2000SP4, Vista, 7
- Office : Microsoft Excel 2007以上必須
- D B : Microsoft SQLServer 2005

●Copyright(C) Succeed Inc.All rights reserved.

各製品画像はサンプルです。実在の企業や人物とは、一切関係ありません。製品の仕様は、許可なく変更する場合があります。Succeedのソフトウェアは、同ソフトウェアのライセンス契約の条件に従って使用許諾するものです。MicrosoftおよびWindowsは、Microsoft Corporationの登録商標です。



株式会社サクシード
〒194-0013 町田市原町田5-5-15 メゾン原町田2F
TEL:042-710-0264 FAX:042-727-8027
E-mail: soft@succeed.gr.jp
URL: http://www.succeed.gr.jp/